LEGENDA:	DESCRIÇÃO:
	TUBULAÇÃO DE ÁGUA FRIA POTÁVEL EM PVC MARROM - PELO PISO E/OU ENTERRADA

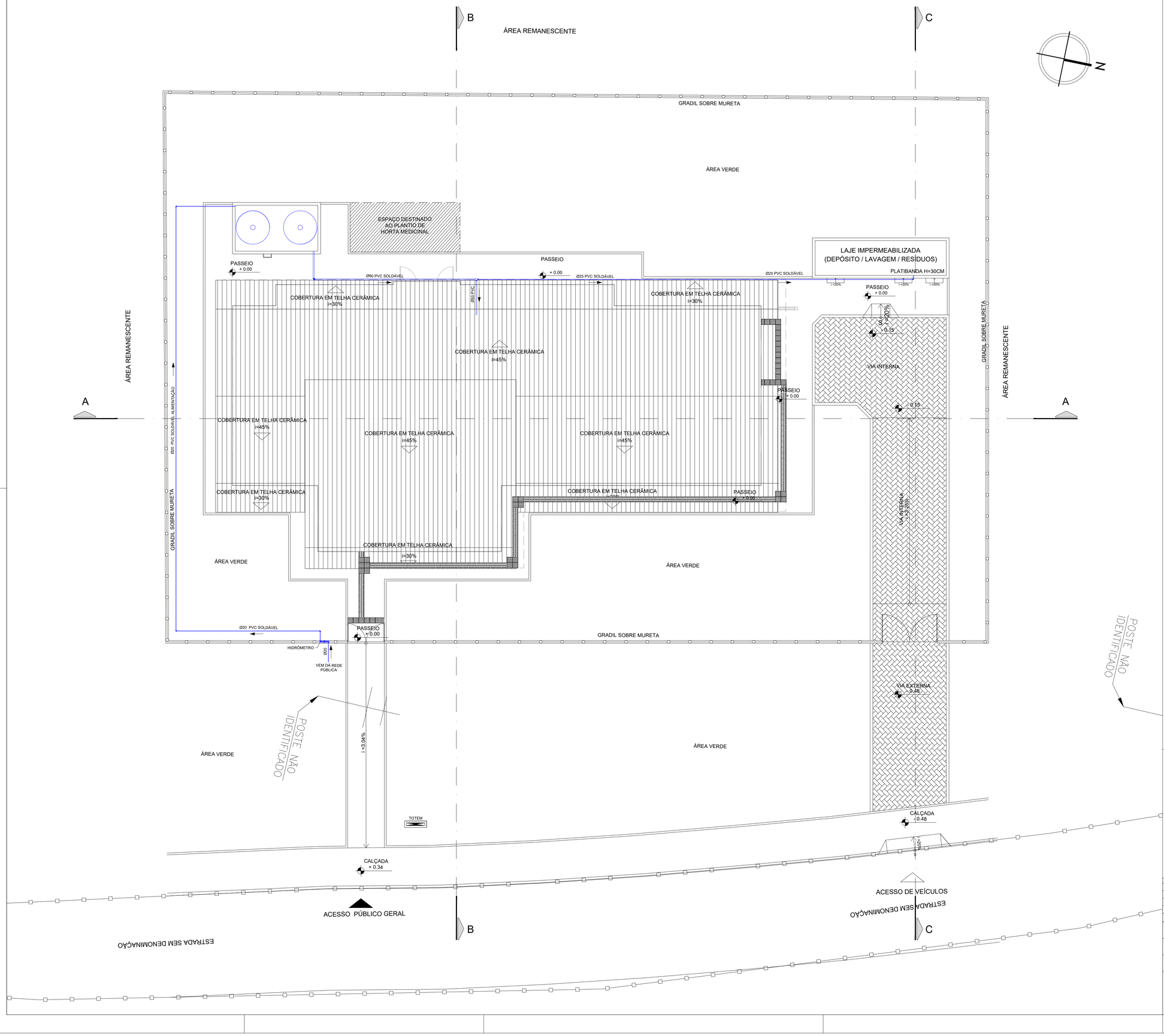

Concremat Engenharia e Tecnologia SA
André Clemente Correia
Coordenador de Contratos

NOTA:
- O PROJETO DE IMPLANTAÇÃO DA UNIDADE BÁSICA DE SAÚDE INDÍGENA (UBSI) UTILIZOU COMO REFERÊNCIA O LEVANTAMENTO TOPOGRÁFICO FORNECIDO PELA SESAB;
- O CÁLCULO DOS ÍNDICES URBANÍSTICOS SE REFEREM APENAS ÁS ÁREAS CONTIDAS DENTRO DA POLIGONAL DO LOTE;
- PARA O PROJETO DE IMPLANTAÇÃO DA UNIDADE BASICA DE SAÚDE INDÍGENA DE TUXI, FOI CONSIDERADO O NIVEL DA EDIFICAÇÃO DE +332,21 COMO +0.00, A TÍTULO DE FACILITAR NA EXECUÇÃO DA OBRA;

CONSÓRCIO SAÚDE CONCREMAT-MEP - CNPJ 60.255.454/0001-35
RUA JOAQUIM PALHARES, no. 40, ANDAR 5 - RIO DE JANEIRO/RJ - CEP 20.260-080 - FONE (21) 3535-4131

Medidas em metros.
O valor da cota prevalece ao da escala.

Conferir medidas no local.
Antes de qualquer alteração consultar o arquiteto responsável.

REV	DATA	CONTEÚDO	REV	DATA	CONTEÚDO
00	09/10/2026	EMISSÃO INICIAL			

Nome do Empreendimento
UBSI II

Endereço do Empreendimento
ALDEIA TUXI, ESTRADA VICINAL, LIGAÇÃO COM A BR-116, ABARÉ/BA

Disciplina
ÁGUA FRIA

Título do desenho
PLANTA DE IMPLANTAÇÃO

Etapa
PROJETO EXECUTIVO

CONSÓRCIO SAÚDE
CONCREMAT | MEP

Projetista e coordenador
CONSÓRCIO SAÚDE CONCREMAT-MEP - CNPJ 60.255.454/0001-35
RUA JOAQUIM PALHARES, no. 40, ANDAR 5 - RIO DE JANEIRO/RJ - CEP 20.260-080
FONE (21) 3535-4131

Responsável Técnico pelo Projeto de Água Fria
ANDRÉ CLEMENTE CORREIA
ENGENHEIRO CREA: 1809024404

Prancha: 01/01
Especialidade: HID
Revisão: 00
Escala: 1/100